فرایند عقد قرارداد از طریق مناقصه عمومی

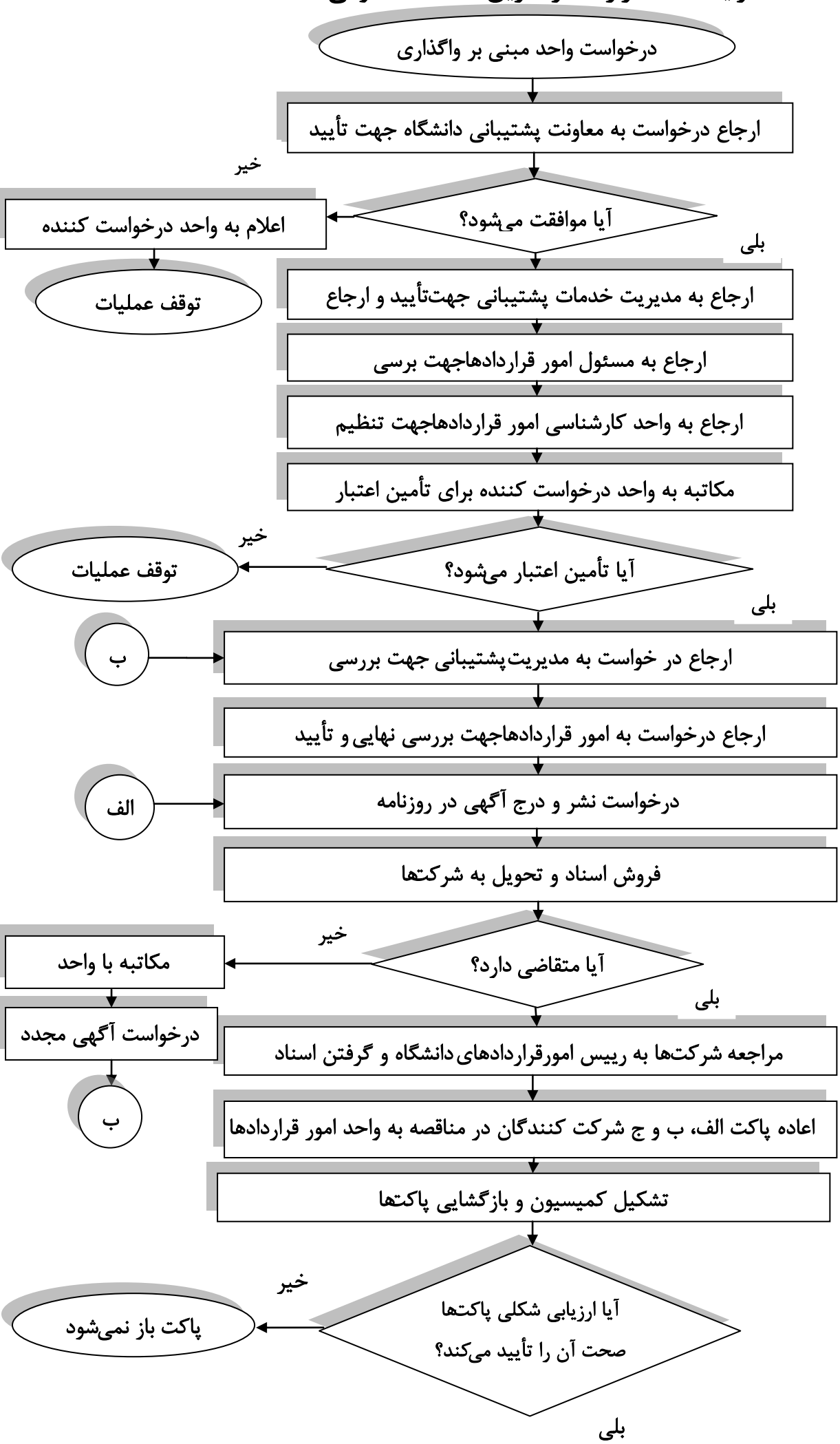

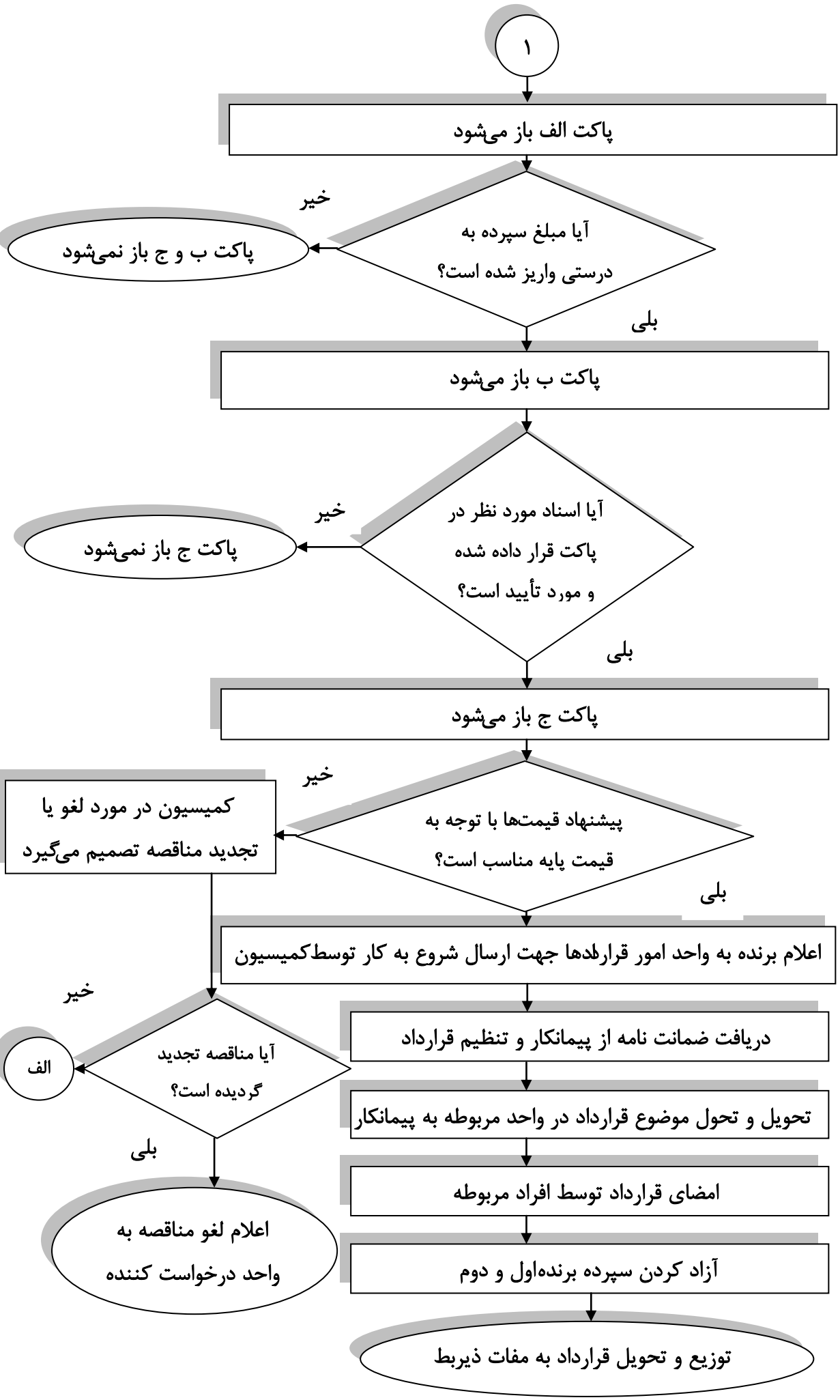
۱
پاکت الف باز می‌شود
آیا مبلغ سپرده به درستی واریز شده است؟
خیر
پاکت ب و ج باز نمی‌شود
بلی
پاکت ب باز می‌شود
آیا اسناد مورد نظر در پاکت قرار داده شده و مورد تأیید است؟
خیر
پاکت ج باز نمی‌شود
بلی
پاکت ج باز می‌شود
پیشنهاد قیمت‌ها با توجه به قیمت پایه مناسب است؟
خیر
کمیسیون در مورد لغو یا تجدید مناقصه تصمیم می‌گیرد
بلی
اعلام برنده به واحد امور قراردادها جهت ارسال شروع به کار توسط کمیسیون
آیا مناقصه تجدید گردیده است؟
خیر
الف
بلی
اعلام لغو مناقصه به واحد درخواست کننده
دریافت ضمانت نامه از پیمانکار و تنظیم قرارداد
تحویل و تحول موضوع قرارداد در واحد مربوطه به پیمانکار
امضای قرارداد توسط افراد مربوطه
آزاد کردن سپرده برنده‌اول و دوم
توزیع و تحویل قرارداد به مفات ذیربط